



GUÍA DE INSTALACIÓN



**En Rotolit sabemos lo importante que es el agua.
Por eso la cuidamos mejor que nadie.**

Antes que nada, gracias por confiar en nuestros productos. El tanque que usted acaba de adquirir fue **confeccionado bajo rigurosos estándares de calidad** para garantizar las condiciones de almacenamiento del agua domiciliaria.

Los tanques Rotolit son fáciles de transportar y de instalar, aún considerando que deben ubicarse en altura. Sin embargo, le pedimos que **lea atentamente esta breve guía** para realizar una **correcta instalación de su tanque y asegurar la validez de la garantía.**

1 Elevación



Fig. 1

Retire la tapa y eleve el tanque:

Para elevar el tanque hasta su lugar de instalación, introduzca una cuerda por el orificio de conexión lateral, sáquela por la boca superior y anúdela como indica la figura 1.

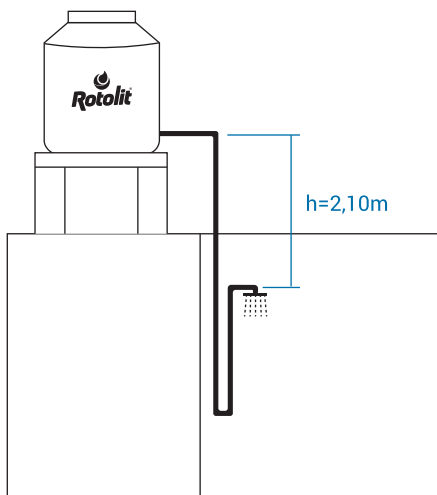

Fig. 2

Importante: Para lograr una presión de agua adecuada en su hogar, la distancia entre la salida del tanque y la salida más alta (ducha) debe ser como mínimo de 2,10 metros de altura (figura 2).

2 Apoyo

Instale sobre una superficie plana:

Para asegurar la vida útil del tanque, el mismo debe apoyarse sobre una superficie plana y nivelada, como una losa o estructura similar.

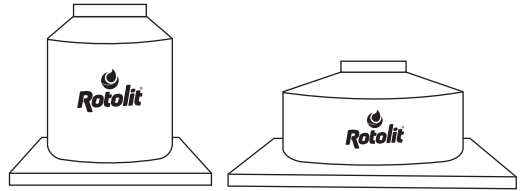

¡Cuidado! Los tanques Rotolit Clásicos de 2.500 litros y los Patagónicos de 500, 800 y 1.000 litros deben instalarse únicamente sobre superficies planas de este tipo.

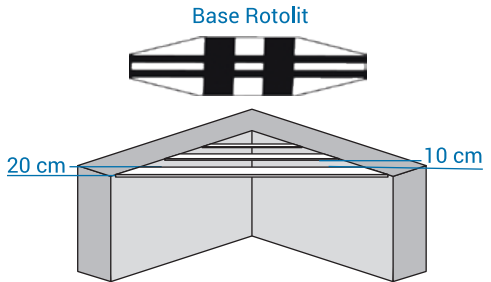
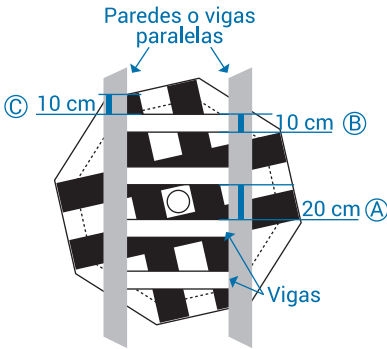

Instalación sobre paredes paralelas:

Colocar 4 vigas de 10 cm de ancho cada una (B), a una distancia máxima de 20 cm entre una y otra (A). Apoyar la base Rotolit correspondiente al modelo de tanque elegido y rotarla 10° con respecto a las vigas. Para mayor seguridad y evitar el desplazamiento del tanque, utilizar grampas omega para sujetar el mismo a las paredes o a las vigas.

Importante: Bajo ningún aspecto, el voladizo del tanque no debe ser mayor a 10 cm (C) con respecto a las paredes y vigas de apoyo.

Instalación sobre paredes en ángulo:

Colocar 3 vigas de 10 cm de ancho cada una (B), a una distancia máxima de 20 cm entre una y otra (A). Apoyar la base Rotolit (ponerla derecha, no es necesario rotarla).

Importante: Bajo ningún aspecto, el voladizo del tanque no debe ser mayor a 10 cm (C) con respecto a las paredes y vigas de apoyo.

3 Flotante

- A. Introduzca la válvula de llenado* de 1/2" o 3/4", por el orificio (1) ubicado en el cuello del mismo y sujétela por la parte exterior con la contratuerca (2).
- B. Enrosque un conector (3) al extremo exterior y continúe la instalación externa habitual.
- C. Ajuste la inclinación del flotante (4) a 45° respecto de la válvula de llenado (5) y ajuste el tornillo para fijarla.

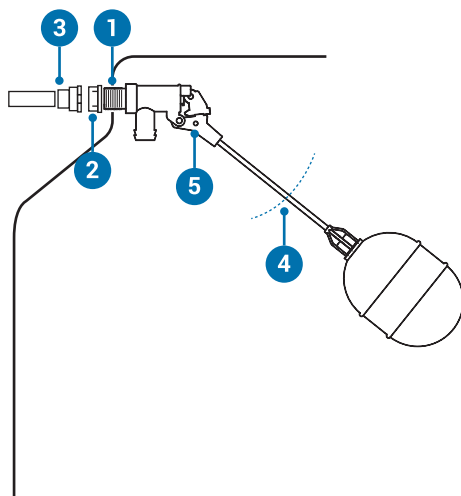

*Accesorio opcional no incluido en el tanque.

4 Tubería

Ajuste a mano el tubo de salida roscado hasta llegar al tope de la conexión. Una vez hecho esto, utilice una llave Stilson para apretar máximo un cuarto de vuelta (no es necesario más, evite forzar la rosca). Continúe con la instalación habitual hacia su vivienda.



ESCANEA EL QR
PARA ACCEDER AL
VIDEO INSTALACIÓN

Parque Industrial PIM 2, Lote 90,
Moreno, Buenos Aires - Argentina
info@rotolit.com / +54911 5698-6938

www.rotolit.com

IDENTIFICACIÓN DE LA GARANTÍA

Fecha de compra: / / Factura N°: _____

Distribuidor: _____

Nombre del Propietario: _____

Dirección de instalación: _____

Modelo de tanque: _____

Condiciones de la garantía:

- 1) La validez de la garantía está supeditada a la presentación de esta póliza debidamente completada con los datos de fecha y factura de compra, propietario, domicilio de instalación del producto adquirido y firma y sello del distribuidor.
- 2) El distribuidor será el responsable de atender cualquier reclamo y resolverlo a la brevedad posible, salvo caso fortuito o de fuerza mayor, enunciativa más no limitante, como retrasos en el suministro de productos, huelgas o faltante generalizada.
- 3) Industrias Rotamold S.A. se reserva el derecho de realizar una evaluación del sitio e instalación para la aplicación o no de la presente garantía.
- 4) Industrias Rotamold S.A. se responsabiliza únicamente por el tanque amparado por la presente garantía en lo que respecta a defectos en los materiales y mano de obra en su fabricación y, siempre y cuando, la instalación se haya realizado según las pautas indicadas en la presente Guía de Instalación.
La empresa no atenderá reclamos que no tengan que ver con el objeto en cuestión o que sean resultantes de problemas o deficiencias de instalación, así como de daños ocasionados durante la misma.
- 5) La vigencia de la póliza de garantía da inicio a partir de la fecha de adquisición del producto, la cual se encuentra en la presente póliza o en el comprobante de venta correspondiente.

Validez de la garantía:

- Línea Tricapa Beige: 30 años de garantía
- Línea Tricapa Gris: 20 años de garantía
- Línea Bicapa Negro: 10 años de garantía
- Tapa: 3 años de garantía

www.rotolit.com

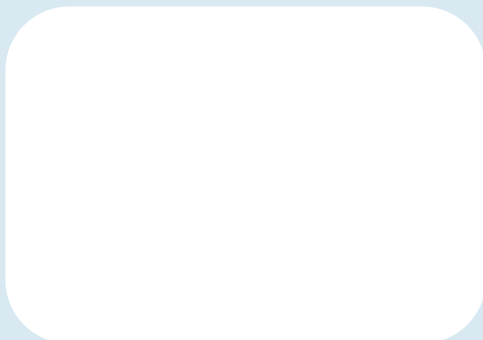

Firma y sello Distribuidor